



Los consejos del Odontólogo

www.salamancadental.es

TFNO: 923 185 700



DR.GERMAN SANTIAGO MARIÑO ,COL.37000877

DRA. CHUS SANTOS BRIZ, COL.37000695

IMPLANTES DENTALES: REVOLUCIONARIA SOLUCIÓN

Partiendo de la base de que no existe nada mejor que nuestros propios dientes, existen soluciones que imitan increíblemente lo que la naturaleza nos dio y que por diversas circunstancias podemos perder.

Un **IMPLANTE DENTAL** no es más que un "taco" de titanio tratado que se coloca a través de nuestra encía y que hace de soporte para colocar uno, varios o todos los dientes de la boca. Hace la misma función que una raíz natural, pero colocados correctamente pueden soportar la carga de más de un diente. Como es lógico, el número de implantes que necesitamos colocar dependerá de la cantidad de dientes que queramos sustituir y de la calidad y cantidad de hueso que los sustentan. (Hace falta colocar más tacos en una pared blanda de escayola que en una de cemento para colocar un cuadro del mismo peso).

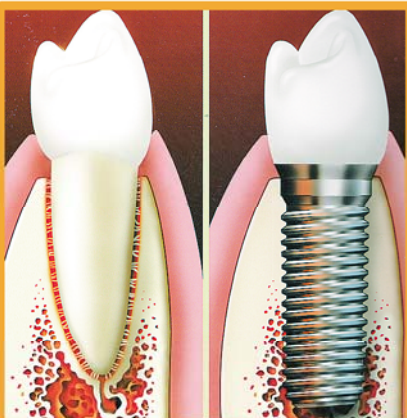

Un implante dental es un "taco" de titanio tratado que se coloca a través de la encía y que hace de soporte para colocar uno, varios o todos los dientes de la boca.

Para adivinar el número de implantes necesarios en cada paciente, las clínicas especializadas nos valemos de un sistema de radiografía tridimensional (TAC DENTAL) que nos indica el número y la posición exacta para sustituir el mayor número de dientes con el menor número de implantes. Este sistema también hace que la cirugía sea mínimamente invasiva, rápida, SIN DOLOR, y con un postoperatorio muy leve ya que en la mayoría de los casos no es preciso dar puntos de sutura.

Lo normal es esperar de 6 a 8 semanas desde que se colocan los implantes hasta que los carguemos con las prótesis que estimemos oportunas, pero lo revolucionario de este tratamiento es que en casos que se precise, el paciente puede irse a su casa con los dientes colocados el mismo día, sobre todo importante en tratamientos donde la estética es muy necesaria. En el caso de tener que esperar para la carga colocamos unas prótesis provisionales para intentar que la masticación y la estética sean aceptables durante ese tiempo.

Aunque el desembolso en este tipo de tratamientos nos pueda parecer elevado, la calidad del resultado hace que merezca la pena.

No debemos dejarnos engañar con ofertas extrañamente muy por debajo de los precios medios. El éxito de estos tratamientos depende directamente de la calidad del material utilizado así como de la experiencia y profesionalidad de su odontólogo.

Artículo ofrecido por
C.D. SANTIAGO Y SANTOS-BRIZ, C.B.,
NRS. 37-C251-0150

